

邑智福祉

第1号

H30.5

しんこうかいだより



社会福祉法人 邑智福祉振興会

島根県邑智郡邑南町中野 3600-1 TEL 0855-95-0811 FAX 0855-95-0805 E-mail aikouen@ohtv.ne.jp



施設紹介



●愛香園

〒696-0102 島根県邑智郡邑南町中野3600-1
TEL: 0855-95-0811 FAX: 0855-95-0805
E-mail: aikouen@ohtv.ne.jp



四ツ葉の里地域支援センター

- 愛香園ホームサポート
- ヘルパーステーション ひまわり
- サポートステーション おりーぶ

〒696-0102 島根県邑智郡邑南町中野 3594-21
TEL・FAX: 0855-95-3250
E-mail: yotsubanosato@ohtv.ne.jp



- くるみ邑美園
- くるみ邑美園児童部
- 放課後デイ みんと

〒696-0102 島根県邑智郡邑南町中野 3595-18
TEL: 0855-95-0327 FAX: 0855-95-1991
E-mail: kurumi@ohtv.ne.jp

ご挨拶

社会福祉法人邑智福祉振興会

理事長 日高 昭登



新緑の美しい季節となりました。

平素より社会福祉法人邑智福祉振興会に対し、格別のご高配を賜り、厚く御礼申し上げます。

先月の9日未明、鳥根県西部を中心とした震度5強という強い地震が発生いたしました。当法人が立地する邑南町では震度3～4の揺れを観測し、その後余震もありましたが、利用者様及び関連事業所に被害はありませんでした。しかしながら、震源地周辺では、多くの被害があったと報道で伝えられました。被害に遭われた皆様には、心よりお見舞いを申し上げます。

さて、今年度より地域の皆様と法人との交流の様子や、法人の活動状況並びに事業運営について、皆様により一層のご理解を賜ることを目的として、法人広報誌「邑智福祉しんこうかいだより」を創刊することにいたしました。この広報誌では様々な情報提供と、当法人の取り組みを身近なものに感じていただけるような内容を広くお伝えできれば幸いに存じます。是非ご高覧ください。

社会福祉法人制度改革については、自主的な経営基盤の強化のもとに、サービスの質や事業経営の透明性の向上及び財務規律の強化を一層高めるような対応が求められています。当法人では、「経営の持続的発展」並びに「地域との共生」をさらに進め、障害者総合支援法に的確に対応したサービスを向上させると共に、それを支える職員の人材確保・定着・育成を図ることに努めております。また、福祉ニーズが多様化・複雑化している中で、公益性の高い社会福祉法人の役割を果たせるよう、地域の皆様の信頼と期待に応えるべく役職員が一丸となって尽力していく所存でございますので、今後ともご指導ご鞭撻を賜りますよう、よろしくお願い申し上げます。

御下賜金拝受

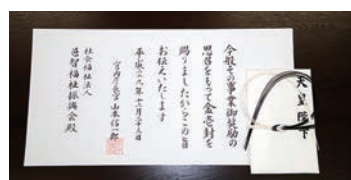

天皇陛下より【御下賜金】を賜りました

毎年12月23日の天皇誕生日に際し、社会福祉事業御奨励のため、事業運営が優良な民間社会福祉事業施設・団体に対し、天皇陛下より金員が下賜されるのですが、昨年度は鳥根県から一団体、当法人が選ばれました。平成29年12月22日(金)11時30分から、鳥根県庁知事室にて、御下賜金伝達式が執り

行われました。伝達者の鳥根県副知事藤原孝行様より、邑智福祉振興会理事長日高昭登へと伝達書が手渡され、ありがたく拝受いたしました。

伝達式後、邑南町役場へ御下賜金拝受の報告をさせていただきます。また、施設敷地内に記念樹の桜(御衣黄)を植樹いたしました。



法人評議員・理事及び監事紹介

評議員 今田 辰夫
大隅 隆
高畑 英二
南原 昇
半田 里子
日野原 利郎
森田 修

理事 天川 淳 (施設長)
瀧田 均
辰田 直久
服部 一伸
飛弾 智徳
日高 昭登 (理事長)

監事 松川 伸作
宮田 博

施設長・管理者紹介



愛香園
施設長 天川 淳



くるみ邑美園
施設長 日高 一伸



くるみ邑美園児童部
放課後デイみんと
施設長・所長 植田 慎一



愛香園ホームサポート
ヘルパーステーション
ひまわり
サポートステーション
おりーぶ
所長 植田ひとみ

社会福祉法人邑智福祉振興会 組織図

平成 30 年 4 月 1 日

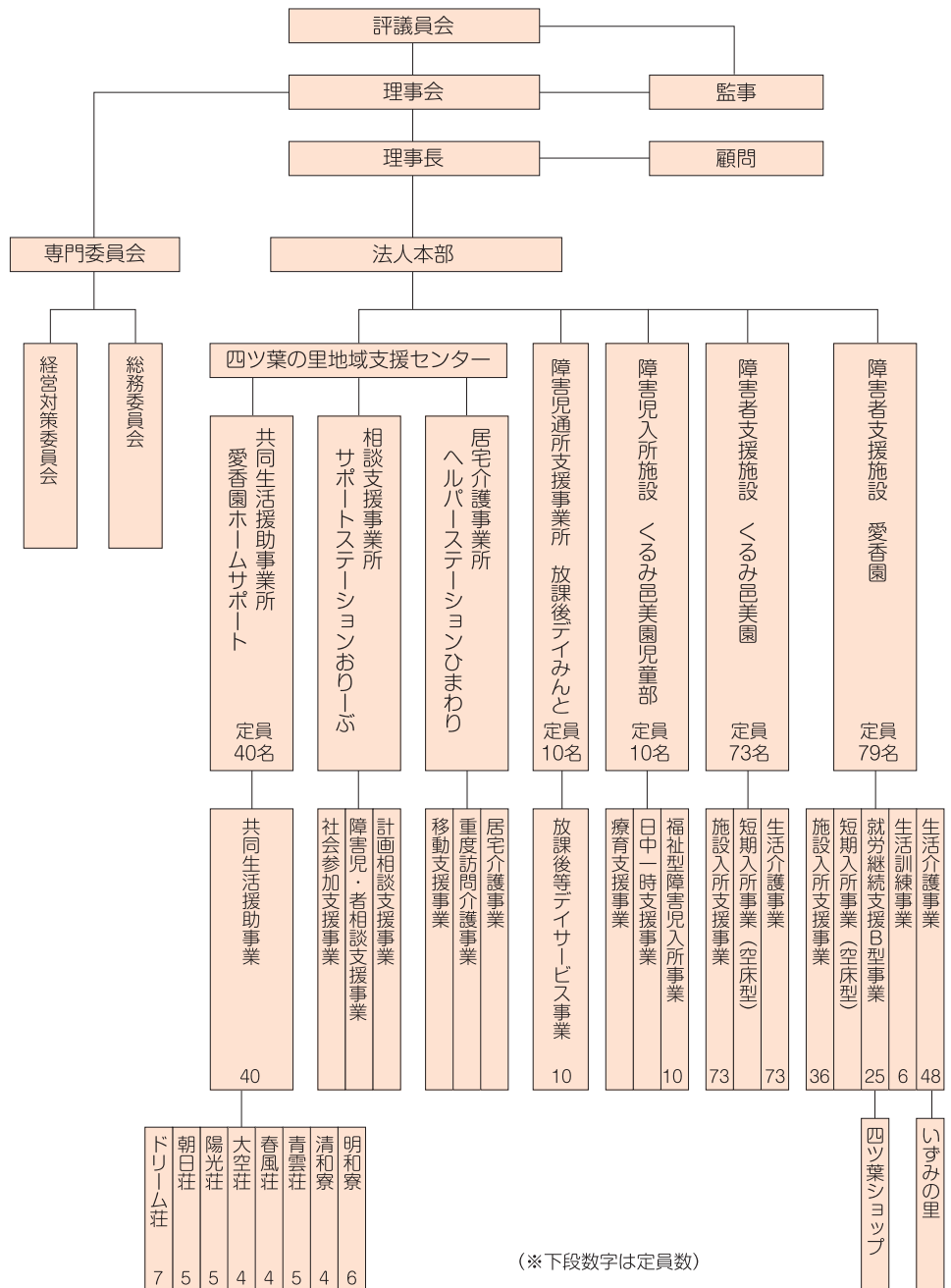

社会福祉法人 邑智福祉振興会 職員一覧

(平成 30 年 4 月 1 日現在)

愛香園 (法人本部)

所属課	職 種 等	氏 名
総務課	【施設長】	天川 淳
	【副課長】	松川 光子
		笹田 佳孝
	事務員	石橋 宏子
		吉岡奈緒美
		大麻 知佳
		原野 葉香
管理栄養士	服部 吏沙	
調理員	白須 月美	
生活支援課	【課長】	月森 康男
	【副課長】	片山ゆかり
	サービス管理責任者	川中 恵美
	看護師	藤田 早苗
	生活支援員	中村 貴之
		森脇万友佳
		河野真由美
		森脇 涼
		樋谷 公子
		三宅 直美
		日高 敬三
		洲濱 淳洋
		寺本 幸美
		横山 郁子
		和田 清文
渡利 緑		
野坂 敏雄		
就労支援課	【事業担当課長】	山本 仁史
	【副課長】	上田 祥司
	サービス管理責任者	三浦 健史
	職業指導員	野田 秀幸
		日野 雅弘
	生活支援員	宮本 博行
		椿 尚子
		三浦 和矢
植田 智子		
	三上明日香	
	高木 敏彦	

愛香園ホームサポート

所属課	職 種 等	氏 名
	【所長】	植田ひとみ
	サービス管理責任者	上田 将洋
	事務員	三宅 福美
	生活支援員	月森 翔子
		三千田 行

ヘルパーステーション ひまわり

所属課	職 種 等	氏 名
	【所長】	植田ひとみ
	サービス提供責任者	寺本 真二

サポートステーション おりーぶ

所属課	職 種 等	氏 名
	【所長】	植田ひとみ
	【副課長】(相談支援専門員)	下田 浩士

放課後デイ みんと

所属課	職 種 等	氏 名
支 援 課	【所長】	植田 慎一
	児童発達支援管理責任者	柳幸 幹子
	保育士	渡邊 宗志
	児童指導員	大田 明美

※常勤職員のみ掲載

= 兼務職員

くるみ邑美園

所属課	職 種 等	氏 名
総務課	【施設長】	日高 一伸
	事務員	服部 浩子
		服部美紗登
	管理栄養士	花岡ゆかり
	栄養士	湯浅 昌子
	調理員	中村多津子
		石橋ヨネコ
		片岡 幸江
		松浦さち子
		有田 和美
支 援 課	【副課長】	柳幸 康之
	【副課長】(サービス管理責任者)	土佐 齊
支 援 課	看護師	山東 和子
	生活支援員	竹川 紀久
		溝邊 浩二
		栗原 光輝
		勢田 泰也
		甲村 秀徳
		小田 貴博
		大矢 武
		井上 大祐
		森岡 隼人
		町田 修
		高垣 皓介
		坂本 亮司
		日野山剣斗
		服部 尚洋
		森藤 奈那
		松嶋 茜
		椿 千枝
		福田 勇樹
		瀧桐 彩
		上田 早也
		林 朋子
	三浦 玲衣	
	寺脇 隆彦	
	清水 浩	
	堅島 淳司	
	服部 茂美	
	大畑 譲	
	三田 和志	
	椿 公章	
	小田 輝昭	
	野田 充稔	
小笠原孝之		
岡本 昌美		
登立 悟		
松川 泰弘		
船木 静江		
水野 洋子		
寺本美貴子		
椿 百合香		
大谷 佳枝		
日高由美子		
大川内眞奈美		
西水 邦枝		
服部 知紗		

くるみ邑美園児童部 (併設)

所属課	職 種 等	氏 名
支 援 課	【施設長】	植田 慎一
	児童発達支援管理責任者	上田 隆幸
	看護師	伊東 真理
	児童指導員	有井 寿幸
		北村 恵
	保育士	日高 美咲

愛香園は、障がいをお持ちの方が、生産活動及び生活支援を受けていただくことのできる、入所及び通所施設です。現在では、地域の企業の協力を得て、施設外での清掃作業や受託作業等を積極的に取り入れています。



就労継続支援B型事業

一般企業等での就労が困難な方に、働く場を提供するとともに、知識及び能力の向上のために必要な支援を行います。

しいたけ 生産・販売

いわみプラザで 清掃作業

給食作り

パン製造・販売

生活介護事業

常に介護を必要とする方に、昼間、入浴、排せつ、食事の介護等を行うとともに、創作的活動または生産活動の機会を提供します。

ボランティア活動

干し大根 製造・販売

香木の森公園 除草作業

いきいきサロンなどでダンスを披露しています♪

※しいたけ、パン、干し大根などの製品は、四ツ葉ショップ、産直市みずほ及び雲井の里で販売しています。

自立(生活)訓練事業

自立した日常生活または社会生活ができるよう、一定期間、生活能力の向上のために必要な訓練を行います。

買い物訓練

施設入所支援事業

夜間や休日施設を利用される方に、余暇や外出、クラブ活動等の参加支援を行います。

夕涼み会

その人らしさを大切に
利用される方の立場にたった施設づくりを
目指しています。

くるみ邑美園 くるみ邑美園児童部

くるみ邑美園は、18歳以上の障がいをお持ちの方が、適切な健康管理のもと、必要な生活支援等を受けていただき、その人らしく、生きがいのある快適な日常生活を過ごしていただくための入所施設です。

児童部では18歳以下の児童を対象に地域の保育所、学校等と連携し、家庭的な雰囲気大切にしながら、将来の自立した生活を視野に入れ、生活技術や学習面の向上に取り組んでいます。

社会活動支援

日常生活に必要な知識や技術の習得を図るために、利用されている方の希望を尊重し、買い物や日帰り旅行などを行っています。

アイススケートショーではディズニーのキャラクターが目の前で滑っている姿に大興奮！



*四ツ葉の里夏まつり
地域の皆様とのふれあいを通じて、社会性の向上を目指しています。
今年も多くの方と一緒に楽しいひとときを過ごすことができると思います。

余暇活動支援

日々の生活を楽しく、生きがいを持って過ごしていただくために、様々な行事やレクリエーション活動などを提供しています。

地域のボランティア(ふあいん倶楽部)さんに協力いただいている園芸活動は大人気活動のひとつです。



みんなと一緒に成長しよう！
みんなが輝ける居場所づくりを
目指しています。

放課後デイ みんなと

就学中の障がいのあるお子様を対象に日常生活に必要な動作や集団生活でのコミュニケーションの取り方などを楽しく学び、一人ひとりの個性に合わせた成長のサポートを行っています。

夏には三江線に乗りました。普段の生活では鉄道を利用する機会が少ないので、参加された皆さんは大興奮！もちろん支援者も大興奮でした。皆さんと一緒に笑うことができる活動をこれからも行っていきたいと思います。





四ツ葉の里地域支援センター (愛香園地域交流ホーム「四ツ葉の里」)

って、
どんなところ??

四ツ葉の里地域支援センターは、相談支援事業所・居宅介護事業所・共同生活援助事業所の三つの事業所の活動拠点です。それぞれの事業所のサービス内容に違いはありますが、三事業所ともに障がいをお持ちの方が安心して地域生活を送ることができるようサポートをしています。

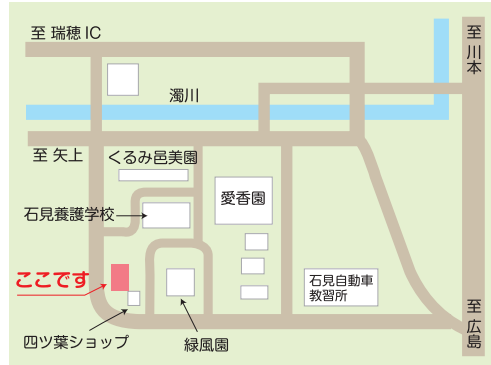

サポートステーション おりーぶ



- 日中何か出来る事はないかな…。話し相手が欲しい…。
- 病院や買い物に行ったりしたいけど、一人ではいけないし自信がないので手伝ってほしいな。●仕事やお金のことが心配だな…。
- その他どんなことでも！

どこに相談すればいいかわからない方はぜひ！！

『サポートステーションおりーぶ』へご連絡ください。
TEL 0855-95-3250



ヘルパーステーション ひまわり



障がい(精神、知的、身体)をお持ちの方で、身の回りの事に困っている方のお手伝いをしている事業所です。

例えば

- ①食事や身の回りの事 ②病院への受診 ③休日等のお出かけなどをお手伝いしています。



愛香園ホームサポート



グループホームで地域生活をされる方を支援する事業所です。

『グループホーム』とは障がいをお持ちの方が互いに支え合い、支援員のサポートを受けながら日常生活・社会生活を送る事ができる場所です。

現在男性のグループホームが5棟、女性のグループホームが3棟あり、皆さん様々な人たちと交流し、地域での暮らしを楽しんでいます。



ボランティアさん大募集!

くるみ邑美園や愛香園で
ボランティアをしてみませんか?

楽器演奏や歌、踊り、手品、さをり織り等が得意な方、または利用者さんとお話しを
したり、園内の清掃をして下さる方大歓迎です♪



(問合わせ先)

〒696-0102

島根県邑智郡邑南町中野3600-1

愛香園(法人本部)

TEL **0855-95-0811**

FAX **0855-95-0805**

担当 川中(かわなか)

厨房スタッフを募集しています

- 資格・経験 不問(調理師免許があれば尚良し)
- 業務内容 食事の提供(下処理、盛り付けなど)
- 勤務時間 シフト制
- 休日 週休2日(シフト制により不定期)、
年次有給休暇、特別休暇など
- 賃金形態 日給制(正規・準正規職員登用制度あり)
- 各種手当 時間外手当・通勤手当・業務資格手当・
特別勤務手当(年未年始)

- 待遇 健康保険・厚生年金保険・雇用保険・労災保険加入
賞与 年3回(昨年度実績)



問い合わせ先

〒696-0102

島根県邑智郡邑南町中野3595-18

くるみ邑美園 担当:植田・日高

TEL **0855-95-0327**

行事
予定

四ツ葉の里記念ふれあいデイ 6月14日(木)

四ツ葉の里夏まつり 8月2日(木)